

Documento di Valutazione dei Rischi

Formattato: Allineato a sinistra, Bordo: Inferiore: (Singola, Verde, 6 pt Larghezza della riga, Distanza dal testo: 9 pt Spaziatura bordo:)

VALUTAZIONE DEL RISCHIO BIOLOGICO EMERGENZA

CORONAVIRUS

GIUGLIANO COSTRUZIONI METALLICHE SRL.

MARCIANISE: Zona Asi

Data certa:

Documento unico formato da

n. 07 pagine

■ Firme congiunte:

Il datore di Lavoro: Sossio Del Prete



Il Delegato per la sicurezza:

IL RSPP: Ing. Fiorentino Di Napoli

Il Medico Competente:

Il RLSSA:

SOMMARIO

DOCUMENTO DI VALUTAZIONE DEI RISCHI	1
1. PREMESSA	4
2. INTRODUZIONE	4
2.1. I SINTOMI DA INFEZIONE	5
2.2. PIANIFICAZIONE DELLA VALUTAZIONE DEI RISCHI	5
2.3. METODO VALUTATIVO – RISCHIO EMERGENZA CORONAVIRUS.....	5
2.4. VALUTAZIONE DEL RISCHIO.....	6
NEL CASO SI DOVESSERO VERIFICARE CASI DI CONTAGIO O DI PEGGIORAMENTO DELLA SITUAZIONE A LIVELLO NAZIONALE,LA VALUTAZIONE DEL RISCHIO DIVENTEREBBE LA SEGUENTE:.....	6
2.5. VALUTAZIONE DELL'EFFICACIA DEI DISPOSITIVI DI PROTEZIONE INDIVIDUALE (D.P.I.).....	7
3. PROGRAMMA DELLE MISURE DI MIGLIORAMENTO	7
3.1. CONTROLLI OPERATIVI SUI RISCHI.....	9
3.2. FORMAZIONE, INFORMAZIONE E ADDESTRAMENTO	9
3.3. AGGIORNAMENTO DELLA VALUTAZIONE.....	9

1. PREMESSA

Il presente addendum alla valutazione dei rischi si rende necessario al fine di contenere il contagio e tutelare dallo stesso tutti i lavoratori dell'Azienda GIUGLIANO COSTRUZIONI METALLICHE SRL.

Avvertenza

La presente valutazione è di carattere temporaneo e gestisce un'emergenza mondiale, il rischio di seguito analizzato non è strettamente correlato alle attività aziendali, per tanto le azioni di contenimento sono in accordo con le indicazioni del Ministero della Salute disponibili alla data di redazione dello stesso.

Si precisa che la sede di lavoro dell'Azienda non è ubicata in città sottoposte a quarantena, alla data della emissione del presente DVR.

2. INTRODUZIONE

Il D.Lgs. 81/08 e s.m.i. riconduce le responsabilità della salute e sicurezza dei lavoratori in capo al Datore di Lavoro, pertanto tale addendum si rende necessario al fine di tutelare i lavoratori da un eventuale contagio avvenuto durante il lavoro.

I Coronavirus sono una vasta famiglia di virus noti per causare malattie che vanno dal comune raffreddore a malattie più gravi come la Sindrome respiratoria mediorientale (MERS) e la Sindrome respiratoria acuta grave (SARS). Sono virus RNA+, a singolo filamento, con aspetto simile a una corona se visti al microscopio elettronico.

I Coronavirus sono stati identificati a metà degli anni '60 e sono noti per infettare l'uomo ed alcuni animali. Le cellule bersaglio primarie sono quelle epiteliali del tratto respiratorio e gastrointestinale.

Ad oggi, sette Coronavirus hanno dimostrato di essere in grado di infettare l'uomo:

- Coronavirus umani comuni: HCoV-OC43 e HCoV-HKU1 (Betacoronavirus) e HCoV-229E e HCoV-NL63 (Alphacoronavirus); essi possono causare raffreddori comuni ma anche gravi infezioni del tratto respiratorio inferiore.
- Altri Coronavirus umani (Betacoronavirus): SARS-CoV, MERS-CoV e 2019-nCoV (ora denominato SARS-CoV-2).

Un nuovo Coronavirus (nCoV) è un nuovo ceppo di coronavirus che non è stato precedentemente mai identificato nell'uomo. In particolare quello denominato SARS-CoV-2 (precedentemente 2019-nCoV), non è mai stato identificato prima di essere segnalato a Wuhan, Cina, a dicembre 2019.

2.1. I SINTOMI DA INFEZIONE

I sintomi dipendono dal virus, ma i sintomi più comuni includono febbre, tosse, difficoltà respiratorie. Nei casi più gravi, l'infezione può causare polmonite, sindrome respiratoria acuta grave, insufficienza renale e persino la morte.

Come altre malattie respiratorie, l'infezione da nuovo coronavirus può causare sintomi lievi come raffreddore, mal di gola, tosse e febbre, oppure sintomi più severi quali polmonite e difficoltà respiratorie. Raramente può essere fatale.

Le persone più suscettibili alle forme gravi sono gli anziani e quelle con malattie preesistenti, quali diabete e malattie cardiache.

I sintomi sono simili e consistono in tosse, febbre, raffreddore. Sono tuttavia causati da virus differenti, pertanto, in caso di sospetto Coronavirus, è necessario effettuare esami di laboratorio per confermare la diagnosi.

Alcuni Coronavirus possono essere trasmessi da persona a persona, di solito dopo un contatto stretto con un paziente infetto, ad esempio tra familiari o in ambiente sanitario.

Anche il nuovo Coronavirus responsabile della malattia respiratoria COVID-19 può essere trasmesso da persona a persona tramite un contatto stretto con un caso infetto.

La via primaria sono le goccioline del respiro delle persone infette ad esempio tramite:

- la saliva, tossendo e starnutendo;
- contatti diretti personali;
- le mani, ad esempio toccando con le mani contaminate (non ancora lavate) bocca, naso o occhi;
- in casi rari il contagio può avvenire attraverso contaminazione fecale.

Normalmente le malattie respiratorie non si trasmettono con gli alimenti, che comunque devono essere manipolati rispettando le buone pratiche igieniche ed evitando il contatto fra alimenti crudi e cotti.

Studi sono in corso per comprendere meglio le modalità di trasmissione del virus.

2.2. PIANIFICAZIONE DELLA VALUTAZIONE DEI RISCHI

Per la presente valutazione si sono presi in considerazione:

- la precedente valutazione del rischio;
- le anagrafiche dei lavoratori indicanti la residenza e il domicilio;
- le sedi di svolgimento delle attività dei lavoratori;
- le attività pianificate di ingresso di fornitori e clienti;
- le indicazioni ministeriali per contenere il contagio.

2.3. METODO VALUTATIVO – RISCHIO EMERGENZA CORONAVIRUS

Il presente addendum della valutazione dei rischi si rende necessario al fine di contenere il contagio all'interno dei luoghi di lavoro del virus COVID-19 (abbreviazione di "CoronaVirus Disease-2019").

Per la presente valutazione si applica la tecnica valutativa precauzionale, ovvero si definiscono le azioni da compiere e la gravità del danno indicando come mortale il rischio, e pertanto ci si protegge avendo il pregiudizio della presenza del virus.

Il metodo utilizzato è specificato nella sezione Metodologia di Valutazione dei Rischi che fornisce il livello di rischio quale prodotto tra la Probabilità che l'evento accada e il Danno conseguente:

$$\text{RISCHIO (1÷16)} = \text{PROBABILITÀ (1÷4)} \times \text{DANNO (1÷4)}$$

2.4. VALUTAZIONE DEL RISCHIO

La valutazione complessiva del rischio, alla data attuale, non essendo stati rilevati casi positivi di contagio nella Regione Campania, è la seguente:

VALORE DI PROBABILITÀ	DEFINIZIONE	INTERPRETAZIONE DELLA DEFINIZIONE
2	Poco Probabile	<ul style="list-style-type: none"> Non si sono verificati altri fatti analoghi

VALORE DI DANNO	DEFINIZIONE	INTERPRETAZIONE DELLA DEFINIZIONE
4	Molto grave	<ul style="list-style-type: none"> Infortunio con assenza dal posto di lavoro di parecchi giorni con invalidità permanente Malattie professionali con totale invalidità permanenti

La valutazione numerica permette di identificare una scala di priorità degli interventi, così definiti:

8	4 ≤ R ≤ 8	Azioni correttive necessarie da programmare con urgenza
----------	------------------	---

Nel caso si dovessero verificare casi di contagio o di peggioramento della situazione a livello nazionale, la valutazione del rischio diventerebbe la seguente:

VALORE DI PROBABILITÀ	DEFINIZIONE	INTERPRETAZIONE DELLA DEFINIZIONE
3	Probabile	<ul style="list-style-type: none"> Si sono verificati altri fatti analoghi Il suo verificarsi susciterebbe modesta sorpresa

VALORE DI DANNO	DEFINIZIONE	INTERPRETAZIONE DELLA DEFINIZIONE
4	Molto grave	<ul style="list-style-type: none"> Infortunio con assenza dal posto di lavoro di parecchi giorni con invalidità permanente Malattie professionali con totale invalidità permanenti

La valutazione numerica permette di identificare una scala di priorità degli interventi, così definiti:

Come misura cautelativa, il datore di lavoro applica la valutazione più restrittiva.

2.5. Valutazione dell'Efficacia dei Dispositivi di Protezione Individuale (D.P.I.)

Le mascherine antivirale sono quelle con una capacità di filtraggio riconosciuta. Approvate e raccomandate dall'Organizzazione mondiale della sanità (OMS) e da altre autorità pubbliche.

Le mascherine anti virus, per essere efficaci in quanto tali, devono possedere un filtraggio omologato. Sono solo due i modelli conformi alla normativa europea EN 149, le mascherine FFP2 e quelle FFP3. La loro finalità è la protezione contro l'inalazione d'inquinanti ambientali, agenti patogeni, sostanze chimiche, antibiotici e citostatici.

Le mascherine individuate per il contenimento del rischio che sono efficaci sono almeno quelle classificate:

- FFP2: *Alta protezione, omologate per trattenere particelle fino a 0,6 micron, con un'efficienza di filtrazione minima del 92%.*

3. PROGRAMMA DELLE MISURE DI MIGLIORAMENTO

Le misure di prevenzione per garantire la minore esposizione possibile di tutto il personale a un possibile contagio sono:

Nr.	MISURA	Effettuato il:
1.	Affissione del cartello informativo "Dieci Comportamenti da Seguire" all'ingresso dello Stabiimento per lavoratori, visitatori e fornitori esterni.	25/02/2020
2.	Comunicazione aziendale a tutto il personale.	25/02/2020
3.	Obbligo a tutti i lavoratori di allertare SENZA INDUGIO il Datore di Lavoro, se individua all'interno del luogo di lavoro una persona con sintomi influenzali quali tosse o febbre.	25/02/2020
4.	Divieto per tutti i lavoratori residenti o domiciliati in paesi o città ove vige l'ordinanza ministeriale della quarantena di recarsi al lavoro.	25/02/2020
5.	Divieto per il lavoratore con sintomi influenzali di presentarsi al lavoro.	25/02/2020
6.	Divieto di effettuare trasferte (In ingresso o in uscita) e in paesi o città ove vige l'ordinanza ministeriale della quarantena.	25/02/2020
7.	Fornitura di mascherine con filtro FFP2 o FFP3 a tutti i lavoratori che potenzialmente possono essere esposti al contagio o che possono essere avvicinate da persone di cui non si è tracciata la provenienza (personale di reception)	25/02/2020
8.	Evitare riunioni e attività formative che prevedano un numero di partecipanti tale da non poter garantire distanza di almeno	25/02/2020

	1,5 – 2 metri tra le persone e utilizzare strumenti informatici al fine di limitare il più possibile la vicinanza tra persone.	
9.	Divieto di accesso allo Stabilimento per persone provenienti o che siano transitate dalle zone indicate dalle varie circolari e ordinanze (attualmente Vò Euganeo, Mira, Dolo, Comuni del Lodigiano) nei precedenti 15 gg. Raccolta di dichiarazione all'uopo predisposta e in firma presso la reception.	25/02/2020
10.	Messa a disposizione presso la reception di igienizzanti mani quali amuchina o similari a base alcolica o a base di ipoclorito di sodio.	25/02/2020
11.	Utilizzo per le persone esposte a contatti con autisti esterni di mascherine FFP2 e utilizzo di mascherine FFP2 per autisti con sintomi influenzali. Divieto di accesso a locali chiusi del Centro per gli autisti esterni.	25/02/2020
12.	Favorire lo smartworking, ove possibile, per il personale del Centro che può operare da casa tramite gli strumenti informatici aziendali.	25/02/2020
13.	Programmazione di fermo di emergenza del lavoro nel caso in cui sia richiesto dalle autorità competenti o deciso dal Datore di Lavoro	In definizione

Alcune attività di cui sopra sono state effettuate tramite la comunicazione aziendale nr. 4 / 2020 già richiamata ed alcune tramite la consegna in copia di estratto del presente documento a tutto il personale dell'Azienda che controfirma per relativa ricevuta.

Se si individueranno situazioni di contagio all'interno dell'azienda o si avrà il sospetto di un possibile contagio si attueranno le seguenti azioni:

- chiamata immediata e senza indugi al **NUMERO DI PUBBLICA UTILITÀ 1500 o NUMERO VERDE DELLA REGIONE CAMPANIA 800-90.96.99** ; tale attività sarà effettuata dal Delegato del Datore di Lavoro o dalla funzione QAS;
- Far scattare immediatamente l'obbligo di indossare le mascherine classificate almeno FFP2;
- Aerazione immediata e inibizione all'accesso a tutti i locali frequentati dalla persona contagiata o sospetta di contagio;
- Sanificazione dei locali di cui sopra;
- Prevedere l'allontanamento di tutto il personale che può svolgere attività anche da casa;
- Attivare ogni forma di fermo dell'attività possibile in accordo con quanto previsto dal contratto di lavoro.

Se le autorità competenti emetteranno ordinanze restrittive verranno immediatamente rispettate.

3.1. CONTROLLI OPERATIVI SUI RISCHI

I controlli che si rendono necessari al fine di garantire le prescrizioni impartite dalle autorità competenti e le prescrizioni del Servizio di Prevenzione e Protezione saranno quotidiani e di seguito descritti:

- Autorizzazione all'ingresso solo alle persone che non si sono recate negli ultimi 14 giorni in paesi italiani e Stati Esteri in cui si sono accertati focolai di contagio; la reception dovrà verificare, raccogliendone la dichiarazione predisposta, persona per persona, la provenienza ovvero la residenza o il domicilio;
- Mantenimento e, se possibile, intensificazione delle pulizie e delle disinfezioni delle superfici e dei servizi igienici;
- Verifica giornaliera delle prescrizioni definite dalle autorità competenti mediante la consultazione del sito internet del Ministero della Salute e
-

3.2. FORMAZIONE, INFORMAZIONE E ADDESTRAMENTO

A tutto il personale, compresi i lavoratori somministrati, i lavoratori di altre aziende presenti nello stabilimento, gli eventuali visitatori quali clienti e/o fornitori, sarà sottoposta informativa contenente le prescrizioni fornite dal ministero e dagli enti competenti.

Tale informativa contiene il decalogo per evitare il contagio, le istruzioni dettagliate su come devono essere lavate le mani, una breve sintesi dei sintomi derivanti dal contagio e le indicazioni di divieto o obbligo che l'azienda prescrive. Se necessario tale informativa verrà quotidianamente aggiornata in funzione delle ordinanze e del mutamento delle condizioni nel territorio di riferimento.

3.3. AGGIORNAMENTO DELLA VALUTAZIONE

Tale valutazione sarà aggiornata in funzione dell'evoluzione delle ordinanze delle autorità competenti e dall'evoluzione della conoscenza scientifiche e mediche.

Alla c.a. di tutti i lavoratori
Alla c.a. di tutte le persone che
accedono allo Stabilimento

Oggetto: informativa CORONAVIRUS

Con al presente si richiede la MASSIMA ATTENZIONE alle indicazioni di seguito riportate al fine di garantire la prevenzione del rischio di contagio dal Coronavirus.

Le indicazioni di seguito descritte SI RENDONO NECESSARIE anche se apparentemente sembrano esagerate, per cercare di ridurre il rischio di contagio, per tanto sono da considerarsi delle prescrizioni vincolanti da applicare.

- ✓ **Lavati spesso le mani** come indicato
- ✓ **Evita il contatto ravvicinato** con persone che soffrono di infezioni respiratorie acute
- ✓ **Non toccarti occhi, naso e bocca** con le mani
- ✓ **Copri bocca e naso se starnutisci o tossisci**
- ✓ Non prendere farmaci antivirali né antibiotici, a meno che siano prescritti dal medico
- ✓ Pulisci le superfici con disinfettanti a base di cloro o alcool
- ✓ **Contatta il numero verde 1500 o l'800462340 se hai febbre o tosse** o sei tornato dalla Cina o sei stato in uno dei Comuni in quarantena da meno di 14 giorni e non presentarti al lavoro o uscire di casa senza indicazioni del medico.
- ✓ **Leggi e applica le indicazioni dei poster allegati.**

Divulga pure queste informazioni ai tuoi familiari e conoscenti.

Innalziamo tutti il livello di attenzione e preveniamo il contagio.

Sito del Ministero dal quale si possono avere informazioni generali e di protezione dal virus.

FAQ - Nuovo Coronavirus COVID-19 fonte del 22/02/2020

<http://www.salute.gov.it/portale/malattieInfettive/dettaglioFaqMalattieInfettive.jsp?lingua=italiano&id=228>

Lì

Cosa ha attuato il datore di lavoro ad oggi per la prevenzione del rischio.

Nr.	MISURA	Effettuato il:
1.	Affissione del cartello informativo "Dieci Comportamenti da Seguire" all'ingresso dello Stabilimento per lavoratori, visitatori e fornitori esterni.	25/02/2020
2.	Comunicazione aziendale a tutto il personale	25/02/2020
3.	Obbligo a tutti i lavoratori di allertare SENZA INDUGIO il Datore di Lavoro, se individua all'interno del luogo di lavoro una persona con sintomi influenzali quali tosse o febbre.	25/02/2020
4.	Divieto per tutti i lavoratori residenti o domiciliati in paesi o città ove vige l'ordinanza ministeriale della quarantena di recarsi al lavoro.	25/02/2020
5.	Divieto per il lavoratore con sintomi influenzali di presentarsi al lavoro.	25/02/2020
6.	Divieto di effettuare trasferte tra sedi del gruppo (in ingresso o in uscita) e in paesi o città ove vige l'ordinanza ministeriale della quarantena.	25/02/2020
7.	Fornitura di mascherine con filtro FFP2 o FFP3 a tutti i lavoratori che potenzialmente possono essere esposti al contagio o che possono essere avvicinate da persone di cui non si è tracciata la provenienza (personale di reception)	25/02/2020
8.	Evitare riunioni e attività formative che prevedano un numero di partecipanti tale da non poter garantire distanza di almeno 1,5 - 2 metri tra le persone e utilizzare strumenti informatici al fine di limitare il più possibile la vicinanza tra persone.	25/02/2020
9.	Divieto di accesso allo stabilimento per persone provenienti o che siano transitate dalle zone indicate dalle varie circolari e ordinanze (attualmente Vò Euganeo, Mira, Dolo, Comuni del Lodigiano) nei precedenti 15 gg. Raccolta di dichiarazione all'uopo predisposta e in firma presso la reception.	25/02/2020
10.	Messa a disposizione presso la reception di igienizzanti mani quali amuchina o similari a base alcolica o a base di ipoclorito di sodio.	25/02/2020
11.	Utilizzo per le persone esposte a contatti con autisti esterni di mascherine FFP2 e utilizzo di mascherine FFP2 per autisti con sintomi influenzali. Divieto di accesso a locali chiusi dell'Azienda per gli autisti esterni.	25/02/2020
12.	Favorire lo smartworking, ove possibile, per il personale dell'Ufficio che può operare da casa tramite gli strumenti informatici aziendali.	25/02/2020
13.	Programmazione di fermo di emergenza del lavoro nel caso in cui sia richiesto dalle autorità competenti o deciso dal Datore di Lavoro	In definizione



Ministero della Salute

POLMONITE DA NUOVO CORONAVIRUS

Consigli ai viaggiatori internazionali di ritorno da aree a rischio della Cina

PNEUMONIA ASSOCIATED WITH NOVEL CORONAVIRUS

Travel advice for travellers returning from at risk areas of China

Al vostro ritorno in Italia

Se nelle due settimane successive al vostro ritorno si dovessero presentare sintomi respiratori (febbre, tosse secca, mal di gola, difficoltà respiratorie), a scopo precauzionale:

During your stay in Italy

If you develop respiratory symptoms (fever, coughing, sore throat, difficulty in breathing) within two weeks of your return on a precaution basis it is recommended that you:

contattare
il numero telefonico gratuito
del Ministero della Salute
1500



(1500))

quickly contact
the phone number "1500"
of Ministry of Health

Indossare
una maschera chirurgica
se si è in contatto
con altre persone



wear a surgical mask
if you are in contact
with other people

utilizzare
fazzoletti
usa e getta



use disposable
tissues

lavarsi le mani
regolarmente



wash your hands
regularly

Ulteriori raccomandazioni, informazioni
e aggiornamenti sul portale del Ministero della Salute

Further recommendations, information and updates
will be published on the Ministry of Health portal

www.salute.gov.it

Dieci comportamenti da seguire

- 1** Lavati spesso le mani
- 2** Evita il contatto ravvicinato con persone che soffrono di infezioni respiratorie acute
- 3** Non toccarti occhi, naso e bocca con le mani
- 4** Copri bocca e naso se starnutisci o tossisci
- 5** Non prendere farmaci antivirali né antibiotici, a meno che siano prescritti dal medico
- 6** Pulisci le superfici con disinfettanti a base di cloro o alcol
- 7** Usa la mascherina solo se sospetti di essere malato o assisti persone malate
- 8** I prodotti MADE IN CHINA e i pacchi ricevuti dalla Cina non sono pericolosi
- 9** Contatta il **numero verde 1500** se hai febbre o tosse e sei tornato dalla Cina da meno di 14 giorni
- 10** Gli animali da compagnia non diffondono il nuovo coronavirus

Coronavirus: il vademecum

La nota del Ministero della Salute su cosa fare e cosa evitare

Sintomi ● generici > ● gravi > **MORTE**

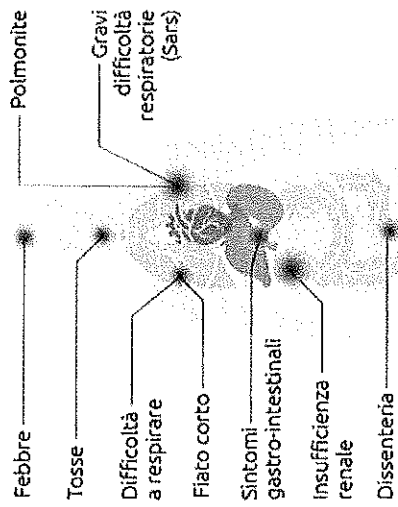

Trasmissione

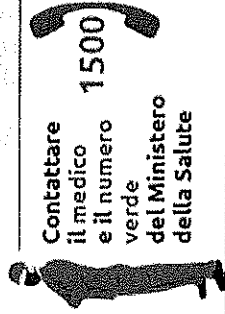
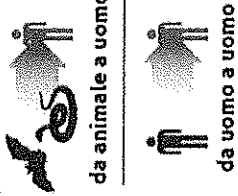

1500

COVID-19

Ceppo di coronavirus mai identificato in precedenza

- Lavarsi spesso le mani
- Evitare contatto ravvicinato con persone che soffrono di infezioni respiratorie acute
- Non toccarsi occhi, naso e bocca con le mani
- Coprire bocca e naso se si starnutisce o si tossisce
- Non prendere farmaci antivirali né antibiotici, a meno che siano prescritti dal medico
- Pulire le superfici con disinfettanti a base di cloro o alcol
- Usare la mascherina solo se si sospetta di essere malati o si assistono persone malate
- I prodotti Made in China e i pacchi ricevuti dalla Cina non sono pericolosi
- Gli animali da compagnia non diffondono il nuovo coronavirus

ANSA

PRESCRIZIONI PER IL LAVAGGIO DELLE MANI

LAVATI LE MANI OGNI VOLTA CHE:

- USI I SERVIZI IGIENICI;
- PRIMA DI TOCCARE CONTENITORI E/O CIBI CHE POI TOCCATI DA ALTRE PERSONE.

SE HAI PRESCRIZIONI DI UTILIZZO DEI GUANTI SEGUILE CON RIGORE.

PICCOLI GESTI DI PREVENZIONE AIUTANO A RIDURRE I RISCHI DI CONTAGIO E POSSONO SALVARTI LA VITA.

Come lavarsi le mani con acqua e sapone

Lava le mani con acqua e sapone se sono visibilmente sporche, altrimenti usa la soluzione alcolica.



Durata della procedura: 40-60 secondi

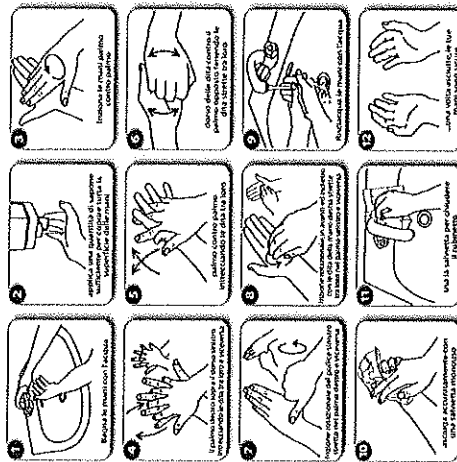

Come frizionare le mani con la soluzione alcolica

Usa la soluzione alcolica per l'igiene delle mani. Se sono visibilmente sporche lavale con acqua e sapone.



Durata della procedura: 20-30 secondi

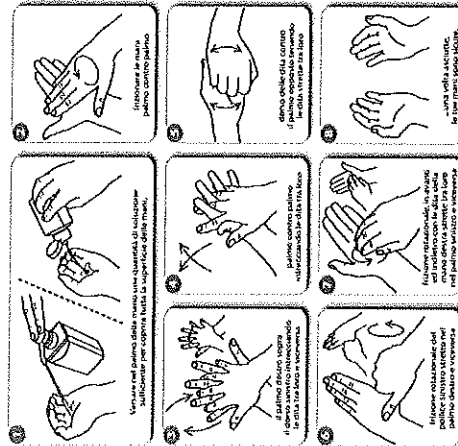

Cognome	Nome	Firma
Grimaldi	Armando	<i>Armando Grimaldi</i>
Corvino	Luigi	<i>Luigi Corvino</i>
Scarpato	Vincenzo	<i>Vincenzo Scarpato</i>
Petrellese	Luigi	<i>Luigi Petrellese</i>
Mariano	Antonio	<i>Antonio Mariano</i>
Iorio	Pasquale	<i>Pasquale Iorio</i>
Parente	Francesco	<i>Francesco Parente</i>
Di Donato	Alfredo	<i>Alfredo Di Donato</i>
Minichino	Luigi	<i>Luigi Minichino</i>
Tanzillo	Mariano	<i>Mariano Tanzillo</i>
Marzano	Mario	<i>Mario Marzano</i>
Onza	Ciro	<i>Ciro Onza</i>
Nappi	Francesco	<i>Francesco Nappi</i>
D'andrea	Pasquale	<i>Pasquale D'andrea</i>
Vigliotti	filippo	<i>Filippo Vigliotti</i>
Petrone	Giuseppe	<i>Giuseppe Petrone</i>
Sannino	Mario	<i>Mario Sannino</i>
Esposito	Maurizio	<i>Maurizio Esposito</i>
Cardillo Ciccione	Danilo	<i>Danilo Cardillo Ciccione</i>
Mandelli	Maurizio	<i>Maurizio Mandelli</i>
Borrelli	Alessandro	<i>Alessandro Borrelli</i>
Polverino	Gaetano	<i>Gaetano Polverino</i>
Onza	Francesco	<i>Francesco Onza</i>
Biello	Salvatore	<i>Salvatore Biello</i>
Pugliese	Antonio	<i>Antonio Pugliese</i>
Fravola	Aniello	<i>Aniello Fravola</i>
Parente	Pasquale	<i>Pasquale Parente</i>
Volpicelli	Salvatore	<i>Salvatore Volpicelli</i>
Fusco	Giuseppe	<i>Giuseppe Fusco</i>
Costagliola	Raffaele	<i>Raffaele Costagliola</i>
Alba	Biagio	<i>Biagio Alba</i>
Sofia	Federico	<i>Federico Sofia</i>
D'andrea	Emanuele	<i>Emanuele D'andrea</i>
Petrellese	Pasquale	<i>Pasquale Petrellese</i>
Tessari	andrea	<i>andrea Tessari</i>
Buffolato	Christine	
Tagliatela	Amato	<i>Amato Tagliatela</i>
De matteo	Alessio	<i>Alessio De matteo</i>
Vesce	Vittorio	<i>Vittorio Vesce</i>

Cognome	Nome	Firma
Giugliano	Giovanni	<i>[Handwritten signature]</i>
Villano	Roberto	<i>[Handwritten signature]</i>
Grillo	Antonio	<i>[Handwritten signature]</i>
Gambardella	Armando	<i>[Handwritten signature]</i>
Dattoli	Giuseppe	<i>[Handwritten signature]</i>
Grimaldi	Pasquale	<i>[Handwritten signature]</i>
Piccolo	catello	<i>[Handwritten signature]</i>
Maggio	Marco	<i>[Handwritten signature]</i>
Masullo	Marco	<i>[Handwritten signature]</i>
		<i>[Handwritten signature]</i>
Mignola	Roberto	
Perrino	Francesco	<i>[Handwritten signature]</i>
Zaccariello	Luca	<i>[Handwritten signature]</i>
Finizio	Giuseppe	<i>[Handwritten signature]</i>
Titta	Massimiliano	<i>[Handwritten signature]</i>
Tanzilli	Livio	<i>[Handwritten signature]</i>
Tanzilli	Giancarlo	<i>[Handwritten signature]</i>
Ferrara	Giuseppe	<i>[Handwritten signature]</i>
Giugliano	Anna	
Romano	Salvatore	<i>[Handwritten signature]</i>
Del Prete	Davide	<i>[Handwritten signature]</i>
Leucadia	Pietro	<i>[Handwritten signature]</i>
Di Micco	Giovanni	<i>[Handwritten signature]</i>
Volpicelli	Francesco	<i>[Handwritten signature]</i>
Volpicelli	Raffaele	<i>[Handwritten signature]</i>
Biondi	Carmine	<i>[Handwritten signature]</i>
Patricelli	Antonio	<i>[Handwritten signature]</i>
Cennamo	Domenico	<i>[Handwritten signature]</i>
Parolisi	Salvatore	<i>[Handwritten signature]</i>
Di palo	Luigi	<i>[Handwritten signature]</i>
Russo	Marco	<i>[Handwritten signature]</i>
Del Mondo	Vincenzo	<i>[Handwritten signature]</i>
Marzoni	pasquale	<i>[Handwritten signature]</i>
Capasso	Giuseppe	<i>[Handwritten signature]</i>

Per lettura della presente circolare ed impegno del lavoratore nel seguire scrupolosamente le prescrizioni.

Nome e Cognome	Data	Firma